



COMPROMISO VISIONARIO DE 4 DÉCADAS ES EL LEGADO DEL COLEGIO E INSTITUTO DE VALUADORES DEL ESTADO DE VERACRUZ

Pág. 13



Nuestra pensión no es una dádiva de 4 meses, sino producto de una extenuante carrera profesional: Ing. Jorge del Río Montiel Pág. 4



COLEGIO DE INGENIEROS CIVILES DE VERACRUZ ASUME LA RESPONSABILIDAD DE SERVIR A LA SOCIEDAD Pág. 12



Un contribuyente cumplido debe tener atenciones y el incumplido, sanciones: Lic. Fernando Martínez Coss Pág. 3



ANALISIS Y DISEÑO ESTRUCTURAL
INGENIERIA DE PROYECTO

"Diseño de Estructuras civiles e Industriales ante todo tipo de cargas"

TEL. (01 229) 922 40 24

hruiz99@yahoo.com

DIRECTORIO

Lic. Héctor M. Saldierna Martínez
Director

Ing. José V. Ramírez Cortés

Ing. Alejandro Vite Mendoza

Ing. Víctor Montalvo Hernández
Colaboradores

Gustavo Núñez
Diseño Gráfico

Boletín Industrial es una publicación mensual editada por **Saldierna Comunicación / Medios**. Se distribuye en el sector industrial, portuario, instituciones educativas, Colegios de profesionales, Cámaras, Asociaciones y empresas en general, circulando en las entidades de Veracruz y Chiapas, y a todos los destinos a través de www.bieindustrial.com.mx

Ave. Veracruz s/n Edificio 5-A
Condominios Hicacal
Boca del Río, Ver.

Tel. 229 986 1402 Cel. 2294 461871

Correos electrónicos:
hectorsaldierna7@gmail.com
h.saldierna@yahoo.com



*FERRETERIA * MATERIAL ELECTRICO * SERVICIOS



CALLE ESTEBAN MORALES No. 625 ENTRE INDEPENDENCIA
Y ZARAGOZA COL. CENTRO, VERACRUZ, VER.

TEL: 229 200 42 33 Y 229 150 91 36 Cel: 2291 50 92 26
distribucionesmsd@hotmail.com

RENTO DEPARTAMENTOS

Se rentan cómodos, seguros y confortables departamentos amueblados de 1 y 2 recamaras en Granja Santa Rita ubicada en Carretera Federal Veracruz-Xalapa Km. 102-B Col. Las Bajadas en Veracruz .

Informes

01 (228) 8171835 y/o 8187793
01 (229) 9253104



PEGA DE PISO CON:



MANTENIMIENTO A TU HOGAR



CALIDRA
SIEMPRE AHÍ

ING. JOSÉ RAMÍREZ DOMÍNGUEZ

38AM0030@HOTMAIL.COM

2299 78 72 12 RAAPSOLUCIONES

REPELLO DE PAREDES CON:



NECESARIO CAMBIAR EL ENFOQUE HACIA UN CONTRIBUYENTE CUMPLIDO CON MEJORES ATENCIONES Y, EN CAMBIO, SANCIONAR LA INFORMALIDAD

*Charla con el Lic. Fernando Martínez Coss, director de Digital Signature y su gran experiencia del Sistema Tributario Mexicano



El contribuyente que cumple con sus obligaciones, lejos de una mejor consideración, es más observado y sancionado; en contraste, el que evade la ley a través de la informalidad no tiene consecuencias y va en contra de una lógica tributaria.

Así lo afirmó el Lic. Fernando Martínez Coss, director general de Digital Signature, durante una charla con los miembros de la MESA DE CAFÉ, presidida por el ingeniero Ulises Cervantes Espinosa.

En su disertación, Martínez Coss, con 28 años de servicio en el Sistema de Administración Tributaria compartió su experiencia y puntos de vista que la nutre con una experiencia internacional al conocer el sistema de países adheridos a la OCDE (Organización para la Cooperación y el Desarrollo Económico), integrada por 38 naciones.

“Es de fundamental importancia que el ciudadano sea escuchado por la autoridad y, de acuerdo a esa sinergia, aplicar las mejores disposiciones”, dijo al conjuntar experiencias diversas sobre la materia.

Elogió el sistema brasileño tributario e hizo mención de la forma en que países bajos manejan los giros negros que finalmente son motivo de recaudación, lejos de desconocerlos.

Licenciado en Economía por la UAM, Fernando Martínez estimó también contar con la experiencia del arquitecto, abogado e ingeniero por la manera de aplicar criterios para llegar a las mejores normas tributarias.

En su trayectoria, llegó a ser director general adjunto y contribuir en el mejoramiento de las oficinas y sistema tributario, así como una mejor atención

al ciudadano, cuando anteriormente existía un descuido en la infraestructura de las oficinas recaudatorias.

Asimismo, admitió que una administración tributaria tiene que

reconocer problemas y formar profesionales, con la debida experiencia, capacitación permanente y con un alto sentido autocrítico

En cuanto al futuro, afirmó que es promisorio en la medida que la administración tributaria tome en cuenta al ciudadano y le regrese en óptimos servicios públicos: iluminación, calles bien pavimentadas, calidad en el bienestar de la comunidad y una policía respetuosa.

No obstante, dijo que las cifras marcan una disminución en la base tributaria, cuando la necesidad es incrementar la recaudación y, por otro lado, hay aumento en los índices de informalidad.

En la interesante charla estuvieron presentes los ingenieros Gerardo Rivera Madrigal, Rafael Muñoz Fernández, Adalberto Valderrama Mora; contador Ramón Ortega Díaz; Lic. Bernardo Sánchez Cuéllar y el Lic. Héctor M. Saldierna.



IMPORTACION Y EXPORTACION DE PRODUCTOS INDUSTRIALES
HERRAJES Y CONECTORES DE ALTA Y BAJA TENSION
INSTRUMENTACION, MEDICION Y CONTROL
PROYECTOS DE ALUMBRADO PUBLICO E INDUSTRIAL
CABLES DE CONTROL Y FUERZA
TUBO CONDUIT Y CHAROLAS DE ALUMINIO
GABINETES INOXIDABLES, ALUMINIO Y FIBRA DE VIDRIO
MOTORES-BOMBAS-TRANSFORMADORES

www.corporativoci.com.mx y ventaspedidos@corporativoci.com.mx

CALLE 3 LOTE 3 COL. PEDRO I. MATA, C.P. 91799, TELS./FAX.: 01 (229) 937-9481 937-9196 937-3754/53 VERACRUZ, VER.
AREA COMERCIAL: EMILIANO ZAPATA #5815 TEL: (229) 200 42 31 Y 200 43 32 TIENDA@CORPORATIVOCI.COM.MX



“NUESTRA PENSIÓN NO ES UNA DÁDIVA DE 4 MESES, SINO CONSECUENCIA DE UNA LARGA Y FRUCTÍFERA CARRERA PROFESIONAL”: ING. JORGE DEL RÍO

*En entrevista con BIE, dijo que es necesario analizar esta modificación a la ley porque no se está respetando el artículo 14 Constitucional en torno a la retroactividad

Nosotros no recibimos una pensión como una dádiva de 4 meses o un sexenio, sino que fue una larga y fructífera carrera profesional de 30 años o más y que fue el común denominador de miles de trabajadores de CFE, que ahora somos perjudicados con modificaciones a la Ley en materia de pensiones”, afirmó el Ing. Jorge del Río Montiel, jubilado de la CFE y con una trayectoria de tres décadas en la planta nucleoelectrónica de Laguna Verde.

En entrevista con BIE, el ingeniero Jorge Montiel expresó que tan sólo en la conurbación Veracruz-Boca del Río, se estima un conglomerado de 5 mil trabajadores que seremos perjudicados con una ley que tiene el adicional de retroactividad.

Desde el punto de vista legal y jurídico, esto no tiene ninguna validez porque el artículo 14 Constitucional preserva el Derecho de los trabajadores y no debería constituirse como válido el término de retroactividad en perjuicio de miles de familias.

En la perspectiva del ingeniero Jorge del Río, la medida unilateral no afecta solamente al trabajador, sino que también perjudica a la familia y al círculo cercano familiar, lo que no es nada grato.

Además, subrayó, al bajar las percepciones de los trabajadores o funcionarios jubilados de la CFE, Pemex, Banobras, Nafin y y otras organizaciones que en lo general se sumaron a la protesta de la Alianza Nacional de Jubilados, ello repercutirá en un menor consumo en una serie de comercios y establecimientos, dañando el movimiento económico interno.

El ingeniero fue entrevistado en el marco de la manifestación que congregó a un gran número de jubilados en las afueras de las oficinas de la CFE en la avenida Díaz Mirón.



LA REFORMA A LAS PENSIONES FUE IMPROVISADA Y AMENAZA LA ESTRUCTURA DE LA CFE

*Entrevista con el Ing. José Luis Lujambio, presidente de la Asociación de Jubilados de Laguna Verde, “Por un Presente Mejor”.

La reciente modificación al monto de las pensiones de los trabajadores de la Comisión Federal de Electricidad (CFE) fue una reforma improvisada que pone en riesgo la estructura operativa de la empresa, advirtió el Ing. José Luis Lujambio Castellanos, presidente de la Asociación de Jubilados de Laguna Verde.

En entrevista con la revista BIE, el ingeniero Lujambio señaló que la reforma careció de un análisis serio y profundo de sus implicaciones. Como consecuencia, el personal de confianza ya lo pensará antes jubilarse, dado que al hacerlo le reducirán de golpe su salario y en consecuencia ahora el personal sindicalizado perderá el incentivo para aspirar a puestos de mayor responsabilidad, ante la incertidumbre generada por el nuevo marco legal.

“Esto provocará efectos negativos dentro de la CFE, al dificultar la formación y permanencia de personal altamente especializado en áreas críticas para la generación de energía eléctrica”, explicó.

Lujambio, quien se desempeñó como jefe de Ingeniería del Reactor en la Central Nuclear de Laguna Verde, subrayó que la modificación al Artículo 127 constitucional introduce un trato desigual. Mientras sectores como las Fuerzas Armadas

mantienen intactas sus percepciones, en el caso de los jubilados de la CFE el impacto es directo y significativo, pese a su papel fundamental en situaciones de emergencia.

Recordó que, tras el paso del huracán Otis, cerca de 8 mil trabajadores de la CFE, apoyados por más de 160 plantas generadoras interconectadas y centros de distribución, lograron restablecer el suministro eléctrico en apenas ocho días. “Ese nivel de respuesta refleja la preparación y el compromiso del personal. Sin embargo, estas reformas desincentivan justamente a quienes sostienen esa capacidad operativa y son columna vertebral de nuestra nación, puntualizó.

Asimismo, destacó la evolución histórica de la CFE desde su fundación en 1937 por el Gral. Lázaro Cárdenas del Río, cuando la capacidad de generación era de aproximadamente 500 megawatts, hasta alcanzar hoy cerca de 90 mil megawatts. “Este crecimiento es resultado del esfuerzo y profesionalismo de generaciones de trabajadores”, mismos que ahora se está humillando, afirmó.

Finalmente, el ingeniero Lujambio reiteró que la reforma no solo afecta a los jubilados actuales, sino que compromete la estabilidad futura de la empresa. Estas declaraciones se dieron en el marco de una manifestación de jubilados de la CFE, Pemex y otras organizaciones, realizada frente a instalaciones de la CFE en la avenida Díaz Mirón.



LA ALTERACIÓN EN LAS PENSIONES DEL PERSONAL DE LA CFE ES UN ATENTADO A LOS DERECHOS LEGÍTIMAMENTE CONTRAÍDOS: ING. RAFAEL BAIZABAL



decisión de esta magnitud.

En plática con la revista BIE, el ingeniero Baizabal, quien participó en la reunión de Jubilados de CFE, Pemex y otras organizaciones para manifestarse en contra de tal medida, puntualizó que no solamente se perjudica al trabajador directamente, sino que también hay fuertes afectaciones hacia la familia.

Rafael Baizabal insistió en el sentido que las elevadas pensiones, eso sí doradas, que recibían 30 o 40 personas, se transformaron en una oleada que prácticamente ha afectado a un gran número de jubilados de la Comisión Federal de Electricidad y cuyos montos no tienen nada que ver con esas pensiones, efectivamente muy elevadas.

En consideración del Ing. Rafael Enrique Baizabal Sánchez, jubilado de la CFE, la modificación al sistema de pensiones es un quebranto a los Derechos legítimos de los trabajadores y preservado por las leyes normativas.

Sin embargo, ahora ha habido una modificación al Art. 127 Constitucional, con lo que hay una severa disminución a las dignas pensiones obtenidas por los trabajadores que con mucho esfuerzo y pasión la obtuvimos a través de los años.

Precisamente, dijo, la operación de la planta Laguna Verde, que lleva más de 35 años en operación, con resultados muy satisfactorios, habla de un personal profesional y comprometido, cuyas pensiones no deberían ser motivo de una alteración.

En la opinión del ingeniero Rafael Baizabal, con toda seguridad la presidenta Claudia Sheinbaum ha sido mal informada por su círculo cercano y no obtuvo toda la documentación básica y sensible para la toma de una



Jalapa
Circuito Veracruz Lote 1
Fracc. Almacenes y Bodegas
Jalapa, Ver.

PRE-CONCRETO

Veracruz, Ver. Córdoba
Paseo Ejercito Mexicano No. 2181 Privada calle 47 S/N
Col. Francisco Villa C.P. 91960 Córdoba, Ver.
Tel. (271) 4 66 22

PRE-CONCRETO DE VERACRUZ, S.A.

Concreto Premezclado
Bombeo

NOSOTROS LEVANTAMOS AL PAÍS Y AHORA ES INJUSTO QUE NOS CERCENEN LOS DIGNOS SALARIOS QUE TENÍAMOS: ING. PABLO FLORES E ING. PORFIRIO LOYO

Nosotros levantamos al país y ahora es injusto que nos quiten los dignos salarios que ganamos que fue consecuencia del esfuerzo que desplegamos durante varios años, señalaron ingenieros que laboraron por más de 30 años en la paraestatal.

Pablo Flores, ingeniero por el IPN y que en los últimos años laboró en la División Oriente zona Coatzacoalcos y encargado de Subestaciones y Líneas, precisó que lo suyo no son pensiones doradas, sino del trabajo y esfuerzo de muchos años.

Hemos experimentado la quita de prestaciones sociales, como la que nos hicieron en 2006 y ahora nos encontramos con esta novedad.

En el marco del plantón que trabajadores hicieron en la avenida Díaz Mirón frente a las instalaciones de la CFE, el ingeniero Flores afirmó que estaban tranquilos, pero ahora han despertado como resultado de las modificaciones que hicieron a su salario

“Y seremos contundentes, “, dijo.

Por su parte, el Ing. Porfirio Loyo Rangel abundó en el sentido que cuando fue jubilado, les quitaron el 35 por ciento de su salario base.

“Mi trabajo fue en el campo, contribuimos para la grandeza del país, lo levantamos y ahora es injusto que luego de un salario digno, nos hagan una severa modificación”, reafirmó el ingeniero Loyo Rangel.

Esto sucedió durante la manifestación de un grupo de jubilados y en la que varios ingenieros pasaron a pronunciar unas palabras de descontento por la que consideran una medida unilateral que no fue debidamente analizada.



MODIFICACIÓN A NUESTROS SALARIOS ES UNA VIOLACIÓN A NUESTROS DERECHOS HUMANOS: LIC. EDUARDO RAMÍREZ RIVERA

La modificación al artículo 127 Constitucional relativo a pensiones fue una violación a nuestros Derechos Humanos, afirmó el Lic. Eduardo Ramírez Rivera, jubilado de la CFE en el área de Generación, con más de 30 años de servicio.

“Ha sido un fuerte golpe a la economía de miles de personas,

porque hay que considerar que se trata de personas Adultos Mayores y ya con un proyecto de vida en marcha, que ahora se ve dañada con tales decisiones”, subrayó Ramírez Rivera.



En entrevista realizada durante la manifestación de la Alianza de Jubilados para inconformarse ante tal modificación a la Ley, Eduardo Ramírez anotó que no previeron la fuerte reacción que se ha generado.

Hay descontento por tal medida y ocurrirá un efecto dominó de descontento que daña ahora a la clase media y que fractura también la economía que circula a través de los miles de jubilados que son los familiares y la venta de productos y de servicios que ahora mermará sensiblemente, agregó Ramírez.

En una reflexión sobre el tema, expresó que habrá amparos indirectos para combatir tal determinación y que por ahora afecta a 22 mil personas en la zona conurbada Veracruz-Boca del Río y a nivel nacional se estima 120 mil jubilados.

Eduardo Ramírez Rivera indicó que en materia laboral están regidos por el Contrato Colectivo de Trabajo y al término de la relación contractual existe una validación por lo que no es admisible que haya una decisión que ahora afecte nuestra economía al contar con proyectos que diseñamos con base a nuestros ingresos y ahora son interrumpidos abruptamente, sin que nos hayan consultado.

LACOSTÉ
Ray-Ban
Optica Osber
"VES Y TE VEN BIEN"
OPTICA OSBER
A. SERDAN No. 773 ENTRE 5 DE MAYO Y MADERO COL. CENTRO
VERACRUZ, VER. TEL. 229 9325565

LA TRASCENDENTE TAREA DE PREVENIR EL ABUSO SEXUAL INFANTIL: MALY FLORES DE GUTIÉRREZ DE VELASCO

La MESA DE CAFÉ recibió como invitada a Maly Flores de Gutiérrez de Velasco, presidenta de la Asociación Por Nuestros Niños Libres de Violencia, A.C., quien describió la sensible tarea que realizan en uno de los sectores más vulnerables de la sociedad.

Presidida por el Ing. Ulises Cervantes Espinosa, la MESA DE CAFÉ del Gran Café de la Parroquia de los 200 Años, tuvo como invitada especial a una mujer que ha dedicado gran parte de su existencia a la tarea social.

“Es una tarea extraordinaria, sobre todo porque nuestras acciones están orientadas hacia una población indefensa”, dijo.

“Trabajar en la prevención del abuso sexual infantil y del adolescente es nuestra tarea fundamental”, dijo.

Reconoció ante los arquitectos e ingenieros que, de entrada, abordar estos temas es complejo y delicado, por lo que no es sencillo hacerlo.

La tarea que despliega conjuntamente un grupo de voluntarias es dirigido hacia las escuelas públicas de Boca del Río y Veracruz, donde se les abre las puertas para dialogar con los niños y adolescentes.

Se cuida el lenguaje y la manera de abordar este tipo de problemáticas. El apoyo que se consigue es a través de donadores a efecto de imprimir ejemplares sobre la temática.

Maly Flores compartió ejemplares de Abuso Sexual Infantil ¿Cómo podemos prevenir el abuso sexual infantil?

¿Qué es el abuso sexual infantil y cómo ocurre? El abuso sexual infantil ocurre cuando un adulto usa su poder para obligar o

engañar a un menor en actividades sexuales que no desea y que no comprende.

En México, 1 de cada 4 niñas y 1 uno de cada seis niños son víctimas de abuso, siendo el primer lugar a nivel mundial. En el 75 por ciento de los casos el agresor es un familiar cercano, dice el ejemplar en sus primeras páginas.

En otra parte del texto, dice: El abuso sexual es una de las experiencias más traumáticas que puede vivir una persona y más aún un niño. Sólo 1 de cada diez niños lo dice alguna vez en su vida. Para mayor información, puede consultar en: www.porelbiencomun.mx

A esta charla, acudieron los arquitectos Juan Manuel Rebolledo Torres, Rodolfo Poblete Saldaña; los ingenieros Dalí Ochoa Aguilar, Gerardo Rivera Madrigal, Jaime Pérez Álvarez, Pedro Arias Ávila y Rafael Muñoz Fernández, así como el Lic. Gerardo Correa Malffordt y el Lic. Héctor M. Saldierna.



CAISANELD
AMESA
BURNDY
FLUKE
TOTAL GROUND

ELECTROSTATICA Y CONTROL
PARARRAYOS Y TIERRAS FISICAS-CONTROL ELECTRICO

- HERRAJES Y CONECTORES ELECTRICOS
- PROTECCION CATODICA Y RECTIFICADORES CD
- CONDUCTORES ELECTRICOS
- EQUIPOS DE ALTA Y BAJA TENSION
- SOLERAS Y BARRAS DE COBRE, ALUMINIO, BRONCE
- CONTROL Y MEDICION ELECTRICA

FRANKLIN FRANCE
KOBREX
KYORITSU
CORE
MOELLER
KOBAN
Sigtronic

8 **RTE** **PROL. MIGUEL ALEMAN N° 3185 C.P. 91799 TEL.: 937-0800 FAX: 937-0509 VERACRUZ, VER.**
e9c96@prodigy.net.mx

EL VALUADOR DEBE TRANSFORMARSE ANTE UN ENTORNO DISTINTO: MTRO. ARQ. DANIEL CHARIS CARRASCO



En el marco del entorno actual, el Valuador profesional también debe transformarse, porque no solo es la acción de valuar, sino que implica interpretar conectividad y funcionalidad territorial, afirmó el Mtro. Arq.

Daniel Charis Carrasco, expresidente de CIVEVAC.

Al participar en la Valuación en Transformación con motivo del 40 Aniversario del Colegio e Instituto de Valuadores del Estado de Veracruz, el Mtro. Arq. Charis expresó que el territorio no se transforma sólo por anunciar grandes proyectos.

En este contexto hizo alusión al ambicioso proyecto del Nuevo Veracruz cuya propuesta era de carácter residencial contra costos similares a la de la zona sur y lejos de la zona industrial.

¿Qué pasó?- Que no se vendió de acuerdo al programa y no se desarrollaron los planes que se habían ejecutado.

Por eso es que el profesional de la Valuación no sólo hace avalúos de metros cuadrados, sino que debe analizar otros factores involucrados. En este renglón, sólo mencionar que no hay operaciones comerciales en materia de terrenos ejidales.

Por otra parte, el Mtro. Arq. Daniel Charis anotó que haciendo referencia a la Inteligencia Artificial, la tecnología no sustituye a criterios profesionales. Aún que eso sí, advirtió, se puede usar a nuestro favor.

Frente a todo este contexto, el Valuador debe convertirse en un profesional estratégico, dijo.

Asuntos Laborales



HG
ABOGADOS
LABORALES

Asesoría y Defensoría

Lic. Joaquín Hernández Girón
NEXTEL: 2248157 LD. 72*825056

OCAMPO No. 234 DESP. 216 EDIF. CENTRO
COMERCIAL DE VERACRUZ VERACRUZ, VER.
TELS: 931-06-68 FAX: 931-47-89 CEL. 2299 29 60 65
CORREO: hdezgiron@prodigy.net.mx

LA ESENCIA DE LA PROBLEMÁTICA EN LAS EMPRESAS ES RECONOCER EL CONFLICTO Y BUSCAR SOLUCIONES: LIC. MARCOS LARIOS BARRIOS



Al ofrecer la conferencia “El Camino de la Crisis en las Empresas, síntomas que impactan el valor”, el Lic. Marcos Larios Barrios dijo que el valor de negocio en marcha depende de condiciones actuales y futuras, así como de factores internos y externos de los cuales depende su operación.

En el foro “La Valuación en Transformación” que conmemoraron el 40 aniversario del Colegio e Instituto de Valuadores del Estado de Veracruz, el licenciado Larios expresó que el método sirve para negocios en marcha en la medida haya una operación previsible, flujos estables y la no intención de cerrar pronto.

Doctorado en Ciencias Administrativas y Educación, el director general de Econometría y Finanzas se preguntó sobre ¿imagina cómo sería un negocio en cinco años? ¿Qué riesgos tomar?

Lo más importante es la prospectiva y considerar que a mayor horizonte de planeación, mayor incertidumbre. Desde luego, nos puede ayudar el conocimiento, argumentó.

Nuestro objetivo es adivinar, nunca atinar, pero con mayor conocimiento la desviación se cierra, apuntó.

Marcos Larios, quien fue director general del Fideicomiso de Ciudad Industrial “Bruno Pagliai”, admitió que el futuro no es

como antes, ahora cambia y más rápido. El mercado cambia y el negocio debe adaptarse a ello.

Puso ejemplo de Printaform, que siendo una marca muy exitosa y con grandes perspectivas, cedió a los nuevos tiempos de transformación. Al igual que los taxis, ahora con la presencia del Uber.

Sin embargo, dijo, podemos advertir síntomas en las empresas y conforme haya inversiones estratégicas, pago oportuno a proveedores, liquidez, endeudamiento controlado, entonces hablamos de una empresa que genera valor.

En cuanto a la identificación de riesgos, se encuentran equipos en malas condiciones, falta de capacitación, cartera morosa, disminución de inversiones. En un segundo grado, la incapacidad para cumplir compromisos, reducción de personal, venta de activos productivos, afirmó.

Cuando se reconoce que hay problemas en la empresa, entonces hay posibilidad de una solución. Para resolver, hay que reconocer y aplicar pasión y sabiduría, matizó el licenciado Larios Barrios.

Ante una empresa con problemas, entonces es conveniente tomar acción con base a un análisis del entorno y aplicar la mejor solución, concluyó.

FS
FS OBRAS ELECTRICAS & CIVILES
S.A. DE C.V.



ES TAREA BÁSICA DEL SAT LA MAYOR RECAUDACIÓN EN MENOR TIEMPO: C.P. RAMÓN ORTEGA DÍAZ

*Presentó una conferencia en el foro La Valuación es Transformación en el marco del 40 Aniversario del Colegio e Instituto de Valuadores del Edo. de Veracruz

Una tarea fundamental del Sistema de Administración Tributaria (SAT) es la mayor recaudación en menor tiempo, aseguró el contador Ramón Ortega Díaz, presidente del Instituto Mexicano de Ejecutivos de Finanzas (IMEF), al participar en el 40 Aniversario del Colegio e Instituto de Valuadores del Estado de Veracruz.

En su disertación y en el marco de 4 Décadas Generando Confianza, el contador Ortega hizo una serie de reflexiones y comentarios sobre el tema fiscal y la necesidad que los contribuyentes cumplan con sus obligaciones a través de un mejor conocimiento de la práctica fiscal.

Indicó que el gobierno combate actualmente a los factureros y cuyo fenómeno inició desde la época de las emisiones electrónicas desde 2004, que aparentemente se pensaba que sólo era una cuestión de la factura impresa.

Aquí se busca que concuerde la clave del producto con lo que te dedicas, por lo que al no concordar, SAT podría determinar la restricción de sellos. Entonces, hay que aclarar y pagar lo que se deba.

Si no se aclara, se cierra la emisión de facturas. Precisamente, se llama huachicol fiscal al hecho que no había coincidencia, por ejemplo, en la emisión de facturas de gasolina cuando no te dedicabas a ello.

En su charla, el contador Ortega se refirió a la Firma Electrónica, la cual es personal y no debe ser compartida, incluyendo al contador. Es intransferible.

Por otro lado, observó que en la emisión de facturas no sólo se debe poner Gastos en General, sino también hay de Inversión, como es el caso de la compra de una computadora o el 01 de Gastos Médicos.

El contador Ramón Ortega se refirió a los correos de Vigilancia Profunda Exprés cuyo objetivo es detectar información que no

cuadra, por lo que la recomendación es atender el llamado. Tal vez sea oportunidad para regularizarse.

En torno a las entrevistas presenciales se trata sólo de una invitación. Si quieres ir, vas. Pero la siguiente invitación podría ser de carácter formal

“Hay que olvidarse del SAT de hace 20 años. Ya son raras las visitas a domicilio. Lo de hoy son restricciones de sellos y hay que verificar facturas cada 30 días para no llevarse sorpresas de un facturero”, reafirmó el contador Ortega Díaz, quien es analista fiscal, expresidente del Colegio de Contadores Públicos en el Estado de Veracruz y conspicuo miembro de la MESA DE CAFÉ.



IGNACIO DE LA LLAVE No. 29
TEL. 229 935 47 42
VERACRUZ, VER.

SAIVER, S.C.

INGENIERO Y MAESTRO
ALBERTO PEÑA NAVA
 DIRECTOR GENERAL

AV. LAFRAGUA # 537

SUPERVISION
AVALUOS E
INGENIERIA DE
VERACRUZ, S.C.

VERACRUZ, VER.

SAIVER



PROTESTA EL ING. ULISES CERVANTES ESPINOSA COMO NUEVO PRESIDENTE DEL COLEGIO DE INGENIEROS CIVILES DE VERACRUZ

*Tuvo como marco majestuoso el Museo de la Ciudad



Al Ing. Ulises Cervantes le acompañó su esposa, la Arq. Elsa Teresita Prieto Alonso.



En el marco majestuoso del Museo de la ciudad, el Ing. Ulises Cervantes Espinosa tomó protesta del XXI Consejo Directivo del Colegio de Ingenieros Civiles de Veracruz y reafirmó el compromiso social del organismo colegiado con la población más vulnerable.

La protesta le fue tomada por el Lic. Mario Antonio Peña Meza, coordinador regional de Vinculación de la Universidad Veracruzana.

Ante presidentes de organizaciones sociales, empresarios y funcionarios municipales, el ingeniero Cervantes Espinosa refrendó también la responsabilidad de la actualización profesional de los agremiados y trabajar en unidad con las diversas instancias gubernamentales.

“Todo ello contribuirá en una ciudad más ordenada y segura, resultado del trabajo conjunto de las autoridades con el Colegio de Ingenieros Civiles de Veracruz que tiene 40 años de existencia”, afirmó.

Por su parte, el Ing. Sergio Aguilar Rivera, presidente saliente del Colegio de Ingenieros Civiles de Veracruz, agradeció el respaldo recibido y celebró la actividad conjunta que se cristalizó en la superación profesional del gremio y su participación en las principales necesidades de infraestructura de la ciudad.

Asimismo, le acompañan en esta tarea de trabajo, su comité Directivo integrado por los ingenieros: Juan Soto Sabino, Pedro Arias Ávila, Rafael Muñoz Fernández, Jaime Pérez Álvarez, José Alfredo Sánchez, Adalberto Valderrama Mora, Pablo Cabrera, Francisco Miramón, Gabriela Lara y Maritza Olán Reyes.

A esta ceremonia, acudió con la representación de la Dra. Rosa María Hernández Espejo, alcaldesa de Veracruz, Rocío Campa de la Miyar, regidora octava del ayuntamiento. Asimismo, también presente Jorge Lohmann Díaz, coordinador de Obras Públicas y representante de la Mtra. María Josefina Gamboa Torales, alcaldesa del Ayuntamiento de Boca del Río.

¿NECESITAS UN PROYECTO DE INSTALACIONES PARA TU OBRA?

- HIDRAÚLICO • SANITARIO • GAS LP
- CONTRA INCENDIO • ELÉCTRICO

Llámanos!

SPLOMVER

2291 070224
splomver@hotmail.com
VERACRUZ, VER. MEXICO

UN COMPROMISO VISIONARIO DE CUATRO DÉCADAS HA IMPRESO EL COLEGIO E INSTITUTO DE VALUADORES DEL ESTADO DE VERACRUZ



Al conmemorarse el 40 Aniversario del Colegio e Instituto de Valuadores del Estado de Veracruz, A.C., se inscribe un compromiso visionario de cuatro décadas con la sociedad y el sector empresarial, afirmó la Mtra. Ing. Eunice Utrera Mora, presidenta del CIVEVAC.

En la ceremonia conmemorativa de tan importante acontecimiento, la ingeniera Utrera señaló que fue la decisión de un grupo visionario de profesionales para lograr la certeza jurídica y propiciar el desarrollo económico de la región.

Los que integramos este organismo colegiado somos garantes de profesionalismo y hemos evolucionado conforme a la vanguardia en preparación y conocimientos.

Pero sobre todo, dijo, otorgando seguridad y ética en nuestras operaciones a la sociedad veracruzana.

Enseguida, se exhibió un video en donde se muestra en pocos minutos la evolución de los 40 años, desde el inicio de la institución gremial y hasta la época actual en que se ha consolidado la actividad profesional del valuador.

RECONOCIMIENTO

Dentro de la ceremonia, la Ing. Eunice Utrera entregó un reconocimiento al Ing. Alberto Peña Nava, socio fundador del CIVEVAC.

Ahí, el ingeniero Peña Nava destacó el entusiasmo de los 15 miembros del Colegio encabezados por el Arq. Juan Felipe Ruiz Ortiz y que les llevó acercarse al Ing. Nicolás Fueyo Mc Donald, entonces presidente de la Asociación Nacional de Valuadores, quien otorgó apoyo y empeño para el desarrollo del Colegio que hoy cumple 40 años.

Hizo un repaso histórico en cuyo pasado glorioso a los 5 años el Colegio estaba en los primeros lugares por su entusiasmo de sus miembros y ya para 1993 organizaron el Primer Congreso a nivel

nacional.

“A lo largo de este tiempo, he cosechado grandes frutos y puedo decir que bajo esa congruencia he logrado vivir sin enemistades ni discordias”, dijo el ingeniero Alberto Peña Nava, quien hace dos años cumplió 40 años con el Colegio de Ingenieros Civiles, donde fue vicepresidente recientemente y el próximo año cumplirá 40 años en Toastmasters, con mucho orgullo y pasión.

Por su parte, el Ing. Juan José Ortiz Jasso, presidente de la Federación de Colegios de Valuadores (FECOVAL) calificó al CIVEVAC como un motor de expansión del gremio por su significativa aportación.

“Fortalecer la Valuación es impulsar la economía nacional”, dijo el ingeniero Ortiz, al puntualizar que el organismo que preside aglutina a 3 mil 600 valuadores en el país inscritos en más de 55 colegios de Valuadores.

A su vez, la Mtra. Isabel Martínez Torres, directora de Desarrollo Urbano y Obras Públicas del ayuntamiento de Veracruz, felicitó a nombre de la alcaldesa Rosa María Hernández Espejo, a los valuadores por sus 40 años de fundación del Colegio y agregó que la Valuación es una herramienta indispensable para la planeación urbana.

Para culminar, la Ing. Cinthia Plá, directora del Catastro municipal, felicitó a los miembros del CIVEVAC.



LAS DECISIONES PARA LA COMPRA NO SON RACIONALES, POR LO QUE LA MERCADOTECNIA ES UNA ÚTIL HERRAMIENTA: MTRA. SAMARA MORA

¿Por qué dos edificios iguales no valen lo mismo? El impacto de la mercadotecnia en la Valuación actual, fue el sugerente título que lanzó la maestra en Valuación Samara Irune Mora Aquino al participar en las conferencias convocadas por el Colegio e Instituto de Valuadores del Estado de Veracruz.

En su charla ante miembros del CIVEVAC, Mora Aquino expresó que las decisiones de compra no son racionales y ahora no es vender la casa, sino el significado, valor de seguridad y de pertenencia.

Mencionó el caso de contraste, donde se habla del mismo producto, con distinto comportamiento de mercado. Y en el segundo caso, muestra coherencia y buena comunicación de mercado.

Son la estrategia más las ventas con un mayor rango de salida. Esto quiere decir que la percepción impacta el mercado y con el apoyo del marketing, comunica valor y ayuda a medirlo.

El marketing se convierte en una inversión y no en un gasto, apuntó la licenciada en Mercadotecnia.

Durante la conferencia, Mora describió el comportamiento masivo del mercado, zonas que “se ponen de moda”, barrios gentrificados y que la imagen de una institución permea a sus miembros.

Nombró términos como branding, que es el proceso de construcción y gestión estratégica de una marca y el Storytelling, que literalmente significa contar historias.

La conferencista agregó: las personas compran significados, el mercado recuerda narrativas y el valor vive en la mente del mercado, como corolario a su charla ante directivos, invitados y miembros del Colegio e Instituto de Valuadores del Estado de Veracruz.



KoCos
A FRIEND OF ENERGY

- Analizadores de calidad de la energía (**EPPE**).
- Pruebas a interruptores de potencia (**ACTAS**).
- Registradores digitales de fallas (**SHERLOG**).
- Medición de resistencia micróhmica (**PROMET**).
- Pruebas a relevadores de protección (**ARTES**).



ecstem.com

ALBERTO PEÑA NAVA, REFERENTE DE PASIÓN Y GENEROSIDAD, EN EL 40 ANIVERSARIO DEL CIVEVAC. (FECOVAL, CICVER Y TOASTMASTERS INTERNATIONAL)

Hablar del Ing. Alberto Peña Nava es referirse a un elevado ejemplo profesional y su trascendente papel que ha tenido en la creación del CIVEVAC “Colegio e Instituto de Valuadores del Estado de Veracruz, A.C.” en su 40 Aniversario, en su desempeño como Vicepresidente del Colegio de Ingenieros Civiles en cuatro Consejos Directivos y ser Toastmaster Distinguido (DTM) que en 2027 cumplirá cuatro décadas como socio.

Y esta trayectoria profesional la resume en una responsabilidad que le han otorgado, y que la ha llevado con pasión y generosidad, al cumplir con un alto sentido de ética profesional.

Alberto Peña habló con determinación y es muy claro en sus conceptos. Al ser fundador del CIVEVAC, recordó el entusiasmo del Arq. Juan Felipe Ruiz Ortiz, Ing. Francisco Morgado Cureño e Ing. Leopoldo Isla Morales, que fueron la base angular junto con 11 socios más.

Siendo la fecha de fundación el 16 de Mayo de 1986, al poco tiempo el organismo gremial se convirtió en uno de los cinco principales en el país y al contar con el apoyo del Ing. Nicolás Fueyo Mc Donald, Presidente de la Asociación Nacional de Valuadores, iniciaron también estudios de Especialidad en Valuación y posteriormente cursaron la Maestría en Valuación por la BUAP (Benemérita Universidad Autónoma de Puebla).

En consecuencia, se incrementó el nivel de preparación y de capacitación de un grupo de Valuadores Veracruzanos, Ingenieros y Arquitectos, y para 1993 fueron anfitriones y organizadores del 1er Congreso Nacional de Valuación, en la Ciudad de Veracruz.

Peña Nava recordó que en 1983 inició sus primeros Avalúos al laborar como funcionario bancario en el área de inmuebles y, entonces, su función era la construcción de sucursales bancarias en Veracruz, Tabasco, Chiapas, Campeche, Yucatán, Quintana Roo y Oaxaca, a su cargo. Siendo su mayor satisfacción las sucursales de



Tuxtla Gutiérrez y Coatzacoalcos.

En su experiencia de 40 años en el CIVEVAC, fue presidente del 2º Consejo Directivo, dos veces representante de la Región

VI (Veracruz, Puebla y Oaxaca), Vicepresidente Nacional de la FECOVAL (FEDERACIÓN DE COLEGIOS DE VALUADORES) en dos periodos e hizo viajes de carácter gremial a la República de Chile, República Dominicana y Singapur, representando a la FECOVAL.

Ha sido también Comisario y Presidente de la Comisión Legislativa de la FECOVAL, teniendo una notable participación, gracias a su liderazgo, evitando que algunas leyes que se estaban fraguando desde el Congreso de la Unión, habrían perjudicado al Sector Profesional Valuatorio.

En el Colegio de Ingenieros Civiles de Veracruz fue Vicepresidente en 4 consejos directivos, institución que fue fundada en el año 1984.

En el año 1983 fundó su propio despacho SAIVER (Supervisión, Avalúos e Ingeniería de Veracruz) ofreciendo servicios profesionales en el Estado de Veracruz y varias Entidades de la República Mexicana.

En Toastmasters International ha sido Presidente del Club Veracruz durante dos periodos, fue Gobernador de Área, Gobernador de División y logró un Campeonato Nacional de Oratoria improvisada, y ha obtenido el grado máximo que se confiere que es el DTM (Toastmaster Distinguido).

Aprender el arte de hablar en público es una herramienta útil para la comunicación y fortalece buenas relaciones en el ámbito familiar, social y profesional, dijo Alberto Peña Nava, Ingeniero Civil por la UV.

Y para cerrar con broche de oro, incursionó durante cinco años en el Club de Leones, donde fue Vicepresidente del Club y Director de Ceremonial y Protocolo a Nivel Regional. Por sus eminentes servicios, le otorgaron el premio Melvin Jones Fellow que es el máximo reconocimiento al Mérito.

Adicionalmente ha sido trainer de Programación Neurolingüística (PNL).

“Por todo ello, me siento orgulloso de llevar mis actividades con pasión y con un alto sentido de ética profesional que es el distintivo elemental de un ciudadano que ama a su país y que responde con generosidad a todo lo que le otorgaron”, dijo finalmente.



siimisa@hotmail.com u oziel.rojas.siimisa@gmail.com



Energía
Sustentable
**para el
Futuro**

Integramos todas las áreas correspondientes a la eficiencia en el consumo de energía eléctrica con equipos con la mejor tecnología, ofreciendo los servicios de:

- Instalaciones eléctricas en media y baja tensión.
- Estudio de puesta a tierra, NOM-022-STPS-2015.
- Automatización de sistemas de procesos.
- Análisis de Cumplimiento de Código de Red.
- Análisis termográficos en instalaciones eléctricas.
- Automatización, mantenimiento y eficiencia a calderas.
- Estudio de calidad de energía eléctrica.
- Instalación de sistemas fotovoltaicos.
- Pruebas a transformadores y sistemas de potencia.
- Estudio de corto circuito y coordinación de protecciones.
- Estudios de diseño e iluminación NOM-025-STPS-2008.

seiceenergy.com.mx

☎ 229 688 4889
☎ 229 438 0592

Base para Medidor Tipo Enchufe “S”, Polimérica a Prueba de la Corrosión y Falsos Contactos, para Zonas de Alta Contaminación Salina e Industrial.



BP-4100 (Monofásica)



BP-5100 (Bifásica)



BRP-4100 (Monofásica)

BRP-5100 (Bifásica)

Características:

- Gabinete fabricado en material polimérico, para evitar los problemas de corrosión.
- Soporte de terminales fabricado en material termofijo, que no se quema ni se deforma con las altas temperaturas.
- Protege de daños contra descargas eléctricas por contar con un excelente blindaje, debido a que cuenta con un sistema de aterrizaje compuesto de una placa sólida de aleación de cobre conectada directamente a la cara inferior de la terminal de neutro y la terminal de puesta a tierra
- Nuevo de diseño de la mordaza – conectador, con placa de sujeción que se acciona simultáneamente al girar el tornillo opresor para evitar daños a los hilos del conductor, falsos contactos y facilitar la instalación del conductor.
- Todos los componentes metálicos están fabricados en aleación de cobre y níquel, este último elemento se utiliza para evitar la corrosión sin la necesidad de utilizar algún tipo de recubrimiento.
- Todos los tornillos utilizados son de acero inoxidable, que en conjunto con el diseño del conectador resisten un par de apriete mínimo de 8 Nm, eliminando los falsos contactos y la corrosión.

Beneficios:

- ✓ **Protege** de daños a los aparatos electrónicos y electrodomésticos al disminuir las variaciones de voltaje.
- ✓ **Resistente** a los efectos de la corrosión por tener materiales de mayor calidad en carcasa y conexiones.
- ✓ **Disminuye el riesgo de incendio**, no hay presencia de falsos contactos ni calentamiento en la instalación interna, por lo que no existe ningún riesgo de incendio en la misma.
- ✓ **Seguridad** a la instalación y a los habitantes del inmueble, al evitar el riesgo de corto circuito por su sistema de conexión firme sin dañar al conductor de alimentación.
- ✓ **Aislamiento efectivo**, contra descargas eléctricas por su sistema de conexión del neutro a través de una placa sólida al sistema de tierras.



Informes de Pruebas No.:
 2023LAB-ANCE08492 y
 2023LAB-ANCE08493



Cumplen con la especificación CFE GWH00-11 edición julio 2020.



Tubo conduit con mufa fabricados en fibra de vidrio para acometidas aéreas de 1 y 2 fases, resistentes a la corrosión, 10 años de garantía.

Distribuidor Autorizado en Veracruz:





Crucetas de Fibra de Vidrio Reforzada de 13.8 a 23 KV, integradas con aisladores de hule silicón intercambiables (modelos PT-200 y PV-200), cumpliendo con la norma IEC 60507:2013.



Poste de alumbrado de 1 o 2 brazos, fabricados en fibra de vidrio de 7 a 12 m de largo, ligero y libre de mantenimiento, se suministra en el color solicitado por el cliente. Vida útil de 30 años.



Poste Octagonal y Troncocónico fabricados en Fibra de Vidrio 7 a 26 m de largo. Ligero y libre de mantenimiento. Vida útil 40 años.



BP-5100 y BP-4100



BRP-5100 y BRP-4100

Bases Poliméricas a Prueba de la Corrosión y Falsos Contactos, para Zonas de Alta Contaminación Salina e Industrial.

Tapas de Fibra de Vidrio Reforzada



Tapa de Fibra de Vidrio Reforzada modelo **84A** (para paso vehicular) marca SUMTEC, con recubrimiento de concreto polimérico para registros.

Características Generales:

- Estructura de fibra de vidrio reforzado con resina epóxica con la característica NO inflamable de acuerdo a la norma ASTM-D-635.
- Resistencia a la compresión: Mayor a 200 N/mm² ó 200 MPa considerando un área de 69 mm².
- Resistencia a la flexión 117,500 N en incrementos de 15,000 N cada minuto hasta que ocurra la falla.
- Resistencia a tráfico pesado 21 500 kg.
- No produce ruido al paso vehicular.
- Peso de la tapa 84A menor a 25 kg.



Tapa de Fibra de Vidrio Reforzada modelo **84B** (para paso peatonal) marca SUMTEC, con recubrimiento de concreto polimérico para registros.

Características Generales:

- Estructura de fibra de vidrio reforzado con resina epóxica con la característica ser autoextinguible a la flama, de acuerdo a la norma ASTM-D-635.
- Resistencia a la compresión considerando un área de 69 mm², obteniendo un esfuerzo máximo de 254 N/mm² ó 254 MPa.
- Resistencia a la flexión 72,000 N en incrementos de 10,000 N cada minuto hasta que ocurra la falla.
- Peso de la tapa 84B menor a 18 kg.
- Por su diseño estructural en fibra de vidrio, se garantiza su resistencia mecánica a los impactos y vibraciones.

EL MERCADO INMOBILIARIO ES EL SEGUNDO MOTOR ECONÓMICO MÁS FUERTE DEL PAÍS: MTRO. PEDRO FERNANDEZ TERCERO

*En la conferencia que ofreció ante los miembros del Colegio e Instituto de Valuadores de Veracruz, les instó a fortalecer trabajo en equipo



“El mercado inmobiliario es el segundo más importante en la generación económica, sólo por debajo del automotriz y en el futuro será el primero en virtud que nadie puede estar sin un techo y es una prioridad humana”, afirmó el Maestro Pedro Fernández Tercero, expresidente de la Asociación Mexicana de Profesionales Inmobiliarios (AMPI).

Al participar con la interesante conferencia ¿Cuánto vale? con motivo del 40 Aniversario del Colegio e Instituto de Valuadores del Estado de Veracruz, el Maestro Fernández, veracruzano de origen y con una profunda identidad, afirmó:

“Hoy el Valuador Profesional tiene que ser experto en diversas áreas, incluyendo la jurídica y administrativa, ajeno a toda improvisación y sí en cambio adaptarse a los cambios como había alertado Charles Darwin, donde lo fundamental no es ser el más fuerte”.

En la charla, el ponente hizo la profunda reflexión que el Covid 19 trajo una serie de consecuencias y reafirmó la importancia que tiene el trabajo en equipo por encima del individual, porque con ello se

diluye el esfuerzo y se maximizan los resultados.

Aquí, Pedro Fernández comentó que antes del Covid 19, los jóvenes tenían una manera de pensar y sí les preguntaban por qué no querían una casa, ahora cambió inesperadamente en un giro de 180 grados, por lo que actualmente es una gran área de oportunidades.

Con una narrativa cautivadora, Pedro Fernández Tercero les dijo a los miembros del Colegio e Instituto de Valuadores de Veracruz que “son Valuadores de lo más importante que tenemos en la vida: una casa”.

Y dijo: mi escudo es mi profesionalismo y mi honestidad.

Culminó diciendo: Tuve un gran padre. Cuando era niño me pedía que le definiera un objeto, ya sea una pelota, un televisor. Enseguida, pidió un homenaje de silencio por 15 segundos. Y remató: luchen por sus sueños y disfruten sus triunfos. A su espalda y en una pantalla gigante aparecía la fotografía del ponente con su progenitor.



SALVAR Y CREAR VIDA

Milagros de vida de

Mtra. Aurora Ruiz Vásquez
(Septiembre de 1922–Abril de 2016)

J.G. Ballard
II parte y última



Encuentra una población derrotada y en inhóspitas condiciones de vida, desmoralizada y en plena ruina. Analiza los efectos de la guerra en el pueblo, la pérdida de la fé y la esperanza de una vida mejor. Aflora la depresión, el sentimiento de inferioridad y bajas expectativas. Recuerda los drásticos cambios sociales de los años sesenta, una verdadera revolución, el asesinato de Kennedy, la música pop, la era espacial, el uso de las drogas y Vietnam.

Dentro de sus vivos recuerdos están la casa en que vivió en Shangai, su estancia en la cárcel del campo de concentración. Paradójicamente, la sentía como su casa y la extrañaba; en ese lugar pasaba hambres porque sólo comía pequeñas raciones de arroz hervido, aun así disfrutaba con grupos chicos de su edad, ajenos a lo que en realidad pasaba. Critica la actitud de sus padres por lo que, tal vez, él a sus hijos les dedicó todo su amor y tiempo.

A los 23 años se alista en las fuerzas aéreas. Su sueño era ser escritor de ciencia ficción y cuando se casa con Mari, lo anima augurándole que sería un escritor de éxito. Escribe relatos que transcurren en un futuro lejano, referido a naves espaciales o planetas raros. Deja todos los trabajos que tiene, se dedica exclusivamente a la escritura, publica su primera obra de ficción

que recorre el mundo. Piensa “que la ciencia ficción es la auténtica literatura del siglo XX”.

Al advenimiento de su primer hijo reconoce que ya había creado algo y que era un milagro de vida. Sufre un profundo dolor por la prematura muerte de su esposa. Se desempeña a la perfección anteponiendo la atención de su familia a todo lo demás, con amor y dedicación. Conoce poetas, psicólogos, pintores, escritores y trabaja amistades que le sirven para ampliar sus relaciones dentro de su campo profesional. Varias de sus obras llegaron al cine y hace un programa de televisión sobre su vida y obra. Después de cuarenta y cinco años, regresa a Shangai en 1991. En 2006 le diagnostican cáncer de próstata. Pasando un tiempo se restablece y, con el apoyo del médico, decide escribir su autobiografía, que ahora leemos con gusto.

Libro: Reseñas
Milagros de vida
J.G. Ballard
Traducción de Ignacio Gómez Calvo
Mondadori, Barcelona, 2008
Págs. 128 129, 130.
240 pp.

VENTA DE EQUIPOS INDUSTRIALES

- EQUIPO DE PROTECCIÓN PERSONAL (MEDIO MAYOREO O MAYOREO)**
Casco, guantes, botas, protección respiratoria, audífono, visual.
- EXTINTORES NUEVOS, RECARGAS Y MANTENIMIENTO**
• Venta de detectores de humo
- SEÑALAMIENTOS**
• Viales
• Marítima
• STPS/PC
- EQUIPO DE MEDICIÓN INDUSTRIAL**
- EQUIPOS ESPECIALES DE EMERGENCIA INDUSTRIAL**

ASESORÍA Y CAPACITACIÓN EN SEGURIDAD Y SALUD EN EL TRABAJO



CURSOS REGISTRADOS ANTE LA STPS

STPS OERM881 102707-0005

- BÁSICO DE SEGURIDAD INDUSTRIAL Y PROTECCIÓN AL MEDIO AMBIENTE
- MANEJO A LA DEFENSIVA
- FUNCIONES Y ACTIVIDADES DE SEGURIDAD Y SALUD EN EL TRABAJO NOM-030-STPS-2009
- PRIMEROS AUXILIOS
- SEGURIDAD INDUSTRIAL PARA LA CONSTRUCCIÓN
- TRABAJOS EN ALTURA
- CÓMISION DE SEGURIDAD E HIGIENE
- LOTO

y 40 cursos más!



GRUPO ORMI
"Espera siempre, lo inesperado"



COTIZA AL:
22-99-03-77-79
22-99-28-03-74

SERVICIO DE ASESORÍA PARA LA IMPLEMENTACIÓN DE LAS NORMAS OFICIALES MEXICANAS (STPS)

Calle 9 #83 Col. Venustiano Carranza
Boca del Río, Ver.

grupo-ormi@hotmail.com
ventas-grupoormi@outlook.com

SÍGUEME EN FACEBOOK
@ORMI01

CLUB ROTARIO BOCA DEL RÍO COSTA DE ORO HIZO LA DONACIÓN DE UNA PANTALLA AL INAUGURARSE LA PLATAFORMA DIGITAL NEURO GAMES

Con el propósito de contribuir con las necesidades de la niñez, se inauguró la plataforma Digital Neuro Games en el Centro de Atención Múltiple (CAM) 12, localizado en el norte de Veracruz.

El Club Rotario Boca del Río Costa de Oro, presidido por la Mtra. Angelita Gutiérrez de Perera, hizo la donación de una pantalla que será de utilidad para los pequeños con problemas de autismo.

El catedrático del Instituto Tecnológico de Veracruz y autor de la plataforma Antonio Huerta Esteves, indicó que se trata de la plataforma Neuro Games que es un sistema interactivo con videojuegos didácticos orientado en el desarrollo cognitivo y social de niños y niñas con neurodiversidad.

“Es una gran satisfacción contribuir con esta noble causa en beneficio de los pequeños que requieren de una atención especializada”, explicó la maestra Angelita Gutiérrez de Perera.



VERACRUZ ESTÁ LLAMADO A SER POLO DE DESARROLLO: NELLY ORTEGA

*En charla con miembros de la MESA DE CAFÉ, indicó que las empresas, micros, pequeñas y medianas, sustentan el progreso del país y de ahí su interés en alentar su desarrollo a través de consultorías

Por su ubicación geográfica, infraestructura portuaria y grandes empresas, Veracruz está en camino hacia el desarrollo económico al estar inmerso en el proyecto del Plan México y sitios para instalar polos industriales, afirmó Nelly Ortega, consultora empresarial, durante una charla con miembros de la MESA DE CAFÉ, presidida por el Ing. Ulises Cervantes Espinosa.

En charla con ingenieros, Nelly Ortega, licenciada en Administración y Negocios Internacionales por la UV y con gran experiencia en Finanzas Corporativas, expresó que la parte medular del progreso del país está sustentada en las Pymes y Mipymes que constituyen más del 90 por ciento.

“Esto es consecuencia de la vocación empresarial y la necesidad de emprender negocios, pero que al mismo tiempo hay grandes desafíos para sustentar su permanencia”, dijo Ortega.

Precisamente, en la tarea de promover y alentar a estas empresas, ha diseñado el programa “El Arte de construir empresas, transformando el mundo”, el cual requiere de algunas características.

En primer lugar, hay que creer en sí mismo para desarrollarlas; en segundo lugar, tener un orden interno para su correcta operación; tercer lugar, desafiar a un entorno económico y cuarto lugar, institucionalizar a la empresa para que sobreviva a largo plazo.

Mujer segura de sí misma, participante en un concurso que convocó Citi Banamex a nivel nacional, fue escogida en un universo de miles de jóvenes profesionales y que sólo 150 personas fueron aprobadas, representando a Xalapa, por lo que ingresó a la Bolsa de Valores.

En consideración de Nelly Ortega, los tiempos han cambiado y ahora existe un nuevo orden internacional donde la gran potencia ya no es Estados Unidos, sino que ha surgido la república de China como la gran exponente del desarrollo y tecnología.

En este contexto, la empresa mexicana tiene los ingredientes para desarrollarse y es conveniente hacer una trazabilidad para que

adopte mecanismos de durabilidad a largo plazo a través de una adecuada planeación y correcto manejo de los recursos financieros.

Con lazos con la Asociación Mexicana de Instituciones Bursátiles, Nelly Ortega dijo que muchas empresas reúnen los requisitos para inscribirse en la Bolsa de Valores, pero surgen las dudas en cuanto a las inversiones bursátiles y porque sus números financieros tendrían que exponerse públicamente.

Nelly fue escuchada con atención por los miembros de la MESA DE CAFÉ y comentó su afición al deporte extremo y sus viajes al exterior.

Al término de la plática y escribir unas palabras en el libro de Invitados, el Ing. Ulises le entregó un presente de Amanda Canela, Joyería Artesanal.

Acudieron a la charla los ingenieros Jaime Pérez Álvarez, Dali Ochoa Aguilar, Pedro Arias Ávila, Gerardo Rivera Madrigal y Rafael Muñoz Fernández, así como los licenciados Saúl Estévez, Marcelo José Loeza y Héctor M. Saldierna.

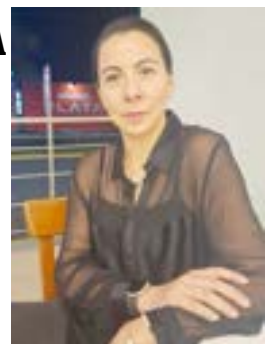

LA VIOLENCIA VICARIA Y DE GÉNERO ES UNA PROBLEMÁTICA DEL SER HUMANO Y LEYES PROTEGEN A QUIENES DETENTAN EL PODER ECONÓMICO

*Rous Hernández, autora del libro “Una lucha por recuperar a mi hijo”, ha realizado una intensa tarea de concientización en diversos países del orbe



En el Tirol, histórica región alpina en el corazón de Europa.



En lagos de Pereira en la república de Colombia, con asistentes a la presentación del libro.

Rous Hernández, autora del libro “Una lucha por recuperar a mi hijo” es una narrativa enfocada hacia la violencia vicaria y violencia de género, por lo que su experiencia no sólo la ha compartido en el país, sino que a través del proyecto de “Letras Migrantes”, lo ha presentado en Europa y Sudamérica.

Rous es de personalidad seria, enfermera de profesión y con estudios de Derecho por la Universidad de las Naciones, afirmó que el libro es un compendio de su experiencia, la cual tiene repercusiones coincidentes en otros países.

Precisamente, dijo, en España, Italia y países Bajos encontré en forma sorprendente el elevado número de casos de violencia vicaria, así como reacciones emotivas al encontrar facetas coincidentes con la experiencia vivida con padres y abuelos.

Sin embargo, en España se recrudescen porque hay varios factores. Entre ellos, hombres que acostumbran embarazar a mujeres,

sustraen al hijo y luego demandan una pensión alimenticia.

“Es una problemática que permea todas las culturas y que forma parte del ansia de poder del ser humano, lo que coinciden también con el espíritu de las leyes que protegen a quienes detentan el poder económico”, reafirmó Rous Hernández.

A final de cuentas, se trata de un asunto muy desgastante en los juzgados y cuyas decisiones tienden a favorecer a quien posee el poder y el dinero, reflexionó.

Para concluir, dijo que las presentaciones del libro han sido muy emotivas y agregó que ha estado en círculo de lectores también en el reino de Bélgica, Praga, República Eslovaca; Budapest, Hungría y en Bogotá, Colombia, entre otras ciudades.

Actualmente el libro puede adquirirse a través de la plataforma de Amazon y Amazon Prime.



TAXI Amigo

pide un **TAXI** desde tu celular
Fácil y Seguro

¡Con la cámara del celular enfoca el código QR para poder descargar la aplicación totalmente GRATIS!



Tel. (229) 938-54-24

Seguridad y Calidad de Servicio
Monitoreo del vehículo

www.taxiamigo.com.mx  Taxi Amigo



SISTEMA MEDICO

EMPRESARIAL

Dr. Francisco A. Castelán Montalvo
ESPECIALISTA EN MEDICINA INTERNA

2 de Abril no. 732 Veracruz, Ver.
Tel y Fax: 935 55 96 / 935 87 70

NO BUSQUE MAS...

HOTEL Misión Del Mar

TV POR CABLE • AGUA CALIENTE • VENTILADOR • AIRE ACONDICIONADO • INTERNET INALAMBRICO

Reservaciones: (229) 955 07 82
correo: misiondelmar@gmail.com

Manuel Doblado No. 130
casi esq. Xicoténcatl Col. Centro
(a una cuadra del Boulevard)
Veracruz, Ver.
Posada Misión Del Mar



★ ADEMÁS EN EL INTERIOR DE LA POSADA Y PARA QUE LUZCAS COMO UNA REINA ★

OLIMAR
MODAS COMERCIO Y CALIDAD

RESALTA TU BELLEZA!

Ropa Casual y de temporada
Trajes de Baño Labiales Delineadores Tintes Barnices
Y LA MAS EXTENSA LINEA EN REGALOS EXCLUSIVOS

ESCUELA SECUNDARIA TECNICA N° 739
M. M. Angel Herrera Amador
CATEDRATICO

E. ZAPATA N° 358
C. HISTORICO C.P. 91700
2299 856841 - 939 3146 - 932 3247
e.mail: angelherrera937@hotmail.com

BIBLIOTECA MAGISTERIAL
PARQUE ZAMORA - VERACRUZ, VER.
"INSTALACIONES ELECTRICAS RESIDENCIALES - EGRESADO DEL CECATI N° 42"

CALIDAD Y AHORRO DE ENERGÍA ELÉCTRICA

25 años
elkon

EXPERTOS EN GESTIÓN ENERGÉTICA

Av. 19 No. 264 Col. Fernando Gutiérrez Barrios Boca del Rio, Ver. C.P. 94297
Tel: (229) 935 1775, 935 1867, 935 81 39
www.elkon.com.mx Email: elkon@elkon.com.mx

VIVIENDAS SOCRAM

Construcción y Mantenimiento Civil, Industrial y Naval

SEMBRADOR SUR # 6
COL. PETROLERA
TEL. (01-229) 922-94-54 AL 56 BOCA DEL RIO, VERACRUZ

E-mail: morduna@prodigy.net.mx

ISO 9001:2015

Sistema de Gestión de Calidad

ISO 14001:2015

Sistema de Gestión Ambiental

ISO 21001:2018

Sistema de Gestión para Organizaciones Educativas

ISO 27001:2022

Sistema de Gestión de Seguridad de la Información

ISO 28001:2007

Sistema de Gestión de la Seguridad para la Cadena de Suministro

ISO 45001:2018

Sistema de Gestión de la Seguridad y Salud en el Trabajo

CONOCE NUESTROS SERVICIOS:

Asesoría

Capacitación

Implementación

Automatización

Auditoría

Integral



Soluciones dBC



solucionesdbc



ISOADMIN



dbcempresarial



229 127 7861
229 325 3131